

RECOMENDAÇÕES PARA USO

RECOMENDACIONES DE USO/RECOMMENDATIONS OF USE

A Xalingo Brinquedos agradece sua escolha por adquirir um produto de nossa marca. Para o melhor aproveitamento e evitar problemas no uso do nosso produto, pedimos para que primeiro seja lido todo o conteúdo deste manual e que o mesmo seja guardado para eventuais consultas.

- Este brinquedo só deve ser entregue à criança após ter sido montado por um adulto.
- Este brinquedo deve ter a supervisão de um adulto durante o uso.
- Nunca o use perto de escadas, vias públicas, piscinas ou locais com água ou escorregadios.
- Para evitar acidentes, é ideal que a criança esteja calçada.
- O produto permite a utilização simultânea de várias crianças, podendo haver uma criança na plataforma e as demais usufruindo das outras atividades.
- Aconselhamos utilizar o produto em gramados, areia, carpetes ou outro piso macio e plano.
- Este produto não é destinado à exploração comercial.

La Xalingo Brinquedos (juguetes) agradece su opción por adquirir un producto de suya marca. Para un mejor aprovechamiento y evitar problemas en el uso de sus productos, pedimos para que primero sea leído todo el contenido de este manual y que el mismo sea guardado para eventuales consultas.

- Este juguete sólo debe ser entregado al niño después de haber sido armado por un adulto.
- Este juguete debe tener la supervisión de un adulto mientras el uso.
- Nunca lo use cerca de las escaleras, vias públicas, piscinas o locales con agua o resbaladizos.
- Para evitar accidentes, es necesario que el niño esté calzado.
- El producto permite el uso simultáneo de varios niños, y puede haber un niño en la plataforma y el otro aprovechando las otras actividades.
- Aconsejamos utilizar el producto en gramados, arena, carpetes u otro piso suave y plano.
- Este producto no es destinado a la exploración comercial.

Xalingo Brinquedos (Toys) thanks you for choosing our products. For a better enjoyment and to avoid problems when using our products, please read the instruction manual thoroughly and keep it handy for queries.

- This toy should only be given to a child after assembled by an adult.
- This toy requires adult supervision during its use.
- Never put it near stairways, public areas, swimming pools or areas with water and slippery.
- To avoid accidents, it's ideal for the child to wear shoes.
- The product allows the simultaneous use of several children, and there may be a child on the platform and the other taking advantage of the other activities.
- We recommend using this product on lawns, sand, carpet or other plain and soft flooring material.
- This product is not for commercial purpose.

INSTRUÇÕES DE MONTAGEM INSTRUCCIONES DE MONTAJE/ASSEMBLE INSTRUCTION

PLAY HOUSE DOIS ANDARES



Visite nosso Site
www.xalingo.com.br



Ref.: 0994.3

ISO
9001:2008
Empresa Certificada

XALINGO S/A INDÚSTRIA E COMÉRCIO
BR 471 - km147 - SANTA CRUZ DO SUL - RS - BRASIL CEP 96835-642
FONE / FAX: (51) 3719 - 9800 / 3719 - 1009 CNPJ 95.425.534/0001-76
SERVIÇO DE INFORMAÇÃO AO CONSUMIDOR - FALE CONOSCO:
www.xalingo.com.br - e-mail: vendas@xalingo.com.br
GUARDAR PARA EVENTUAIS CONSULTAS.
GUARDAR PARA EVENTUAIS CONSULTAS.
KEEP THIS FOR FURTHER CONSULTATIONS.

ATENÇÃO: Este brinquedo só deve ser entregue à criança após ter sido montado por um adulto.
ATENCIÓN: Este juguete solo se deberá entregarlo al niño tras haber sido montado por un adulto.
WARNING: This toy should only be handed to a child after being assembled by an adult.

2

AS PEÇAS QUE COMPÕEM O PRODUTO:

 1 - FRENTE

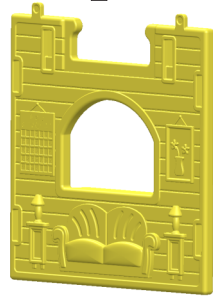
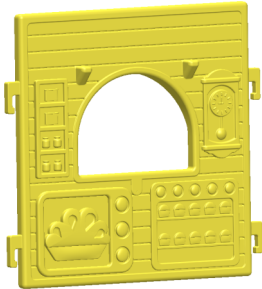
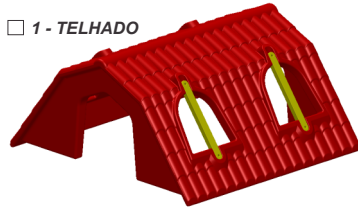
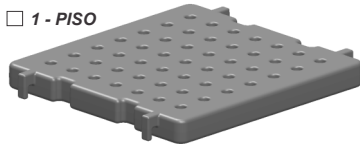
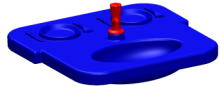
 2 - LATERAIS

 1 - TRASEIRA

 1 - TELHADO

 1 - PISO

 1 - MESA/PIA C/ TORNEIRA

 1 - ESCORREGADOR

 1 - ESCALADOR

 7 - PARAFUSOS

Montador: _____

7

9 - Encaixar o outro lado do escorregador.

9 - Encajar el otro lado de lo tobogán.

9 - Fit the other side of the slide.

10 - Repita os passos 8 e 9 para encaixar o escalador.

10 - Repita los pasos 8 y 9 para encajar el escalador.

10 - Repeat steps 8 and 9 to fit the climber.

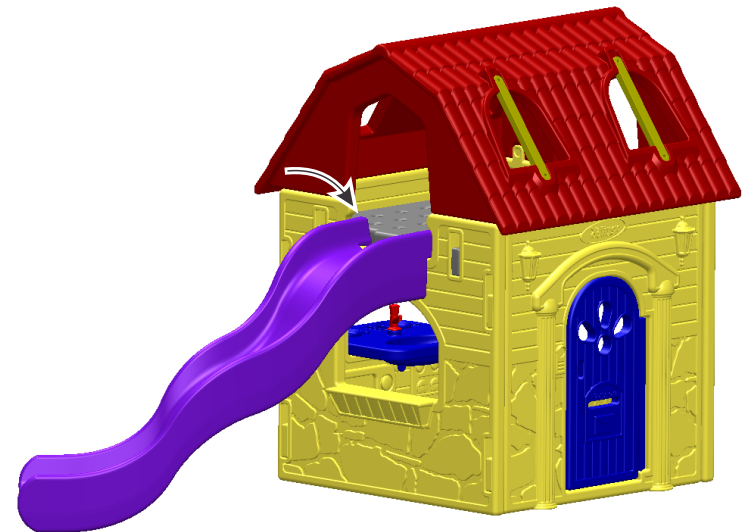

6

- 8 - Encaixar um lado do escorregador.
- 8 - Encajar un lado de lo tobogán.
- 8 - Fit one side of the slide.

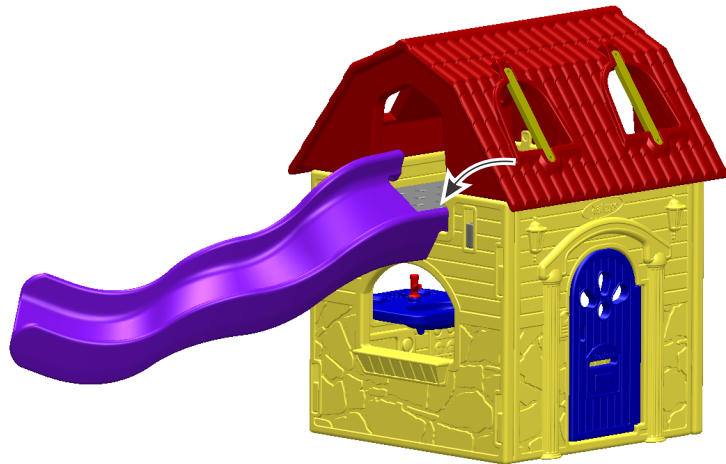

3

- 1 - Encaixar as paredes.
- 1 - Encajar las paredes.
- 1 - Fit the walls.

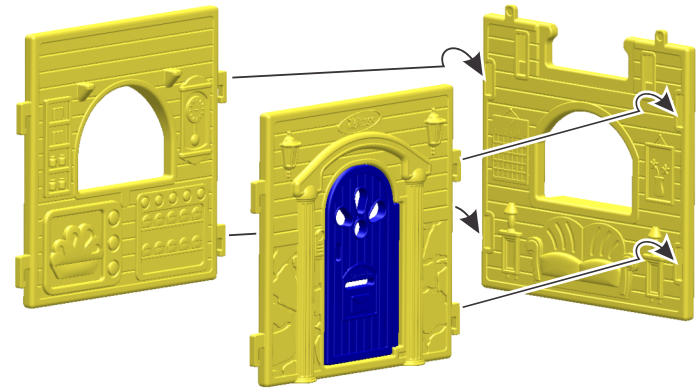

- 2 - Encaixar a pia.
- 2 - Encajar el fregadero.
- 2 - Fit the sink.

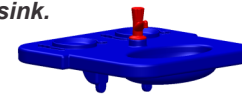

- 3 - Fixar os parafusos.
- 3 - Fijar los tornillos.
- 3 - Fixing the screws.

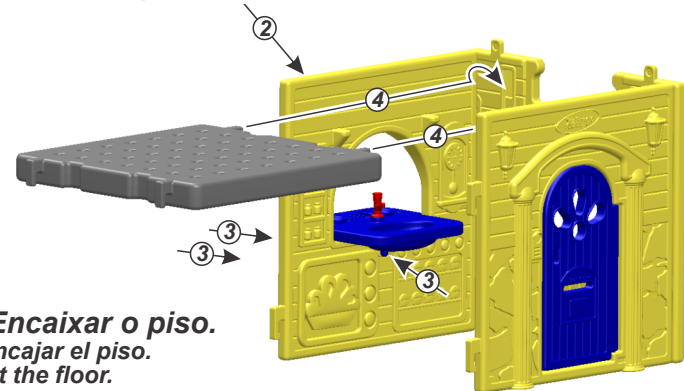

- 4 - Encaixar o piso.
- 4 - Encajar el piso.
- 4 - Fit the floor.



4

5 - Encaixar a parede.
5 - Encajar la pared.
5 - Fit the wall.

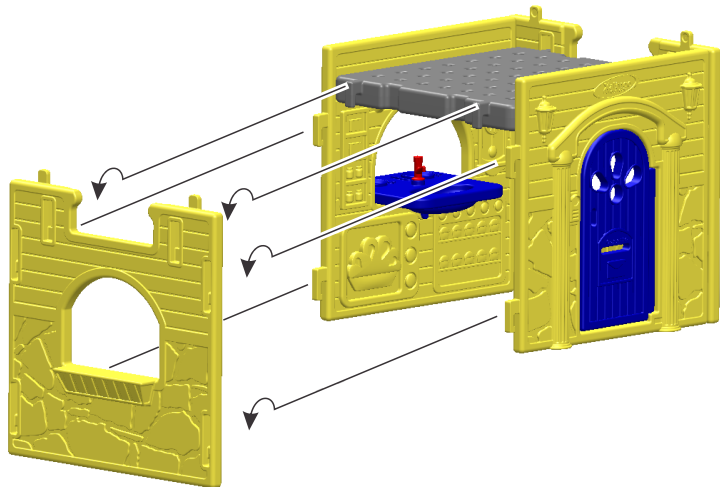

5

6 - Encaixar o telhado.
6 - Encajar el techo.
6 - Fit the roof.

7 - Fixar os parafusos.
7 - Fijar los tornillos.
7 - Fixing the screws.

